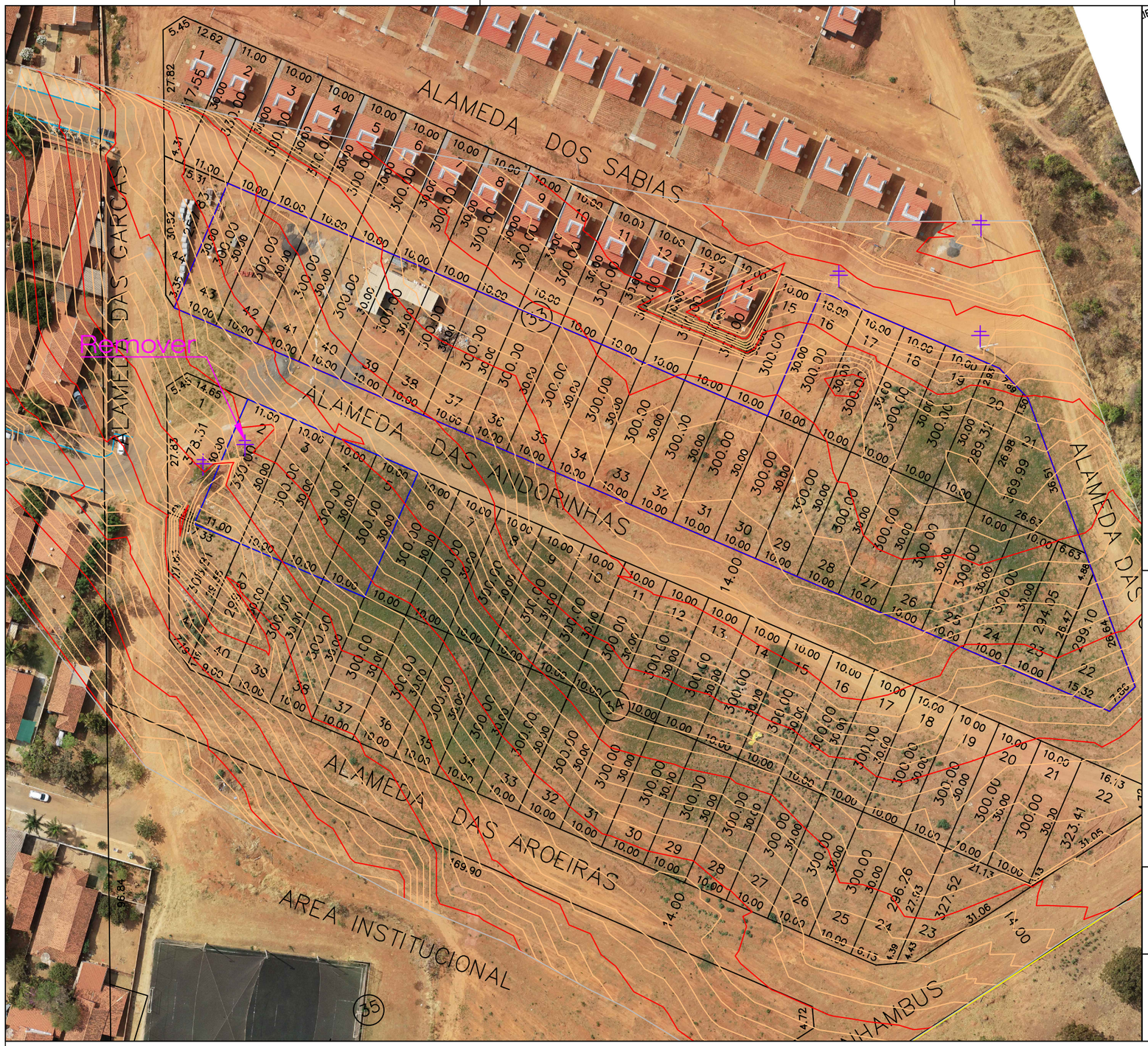

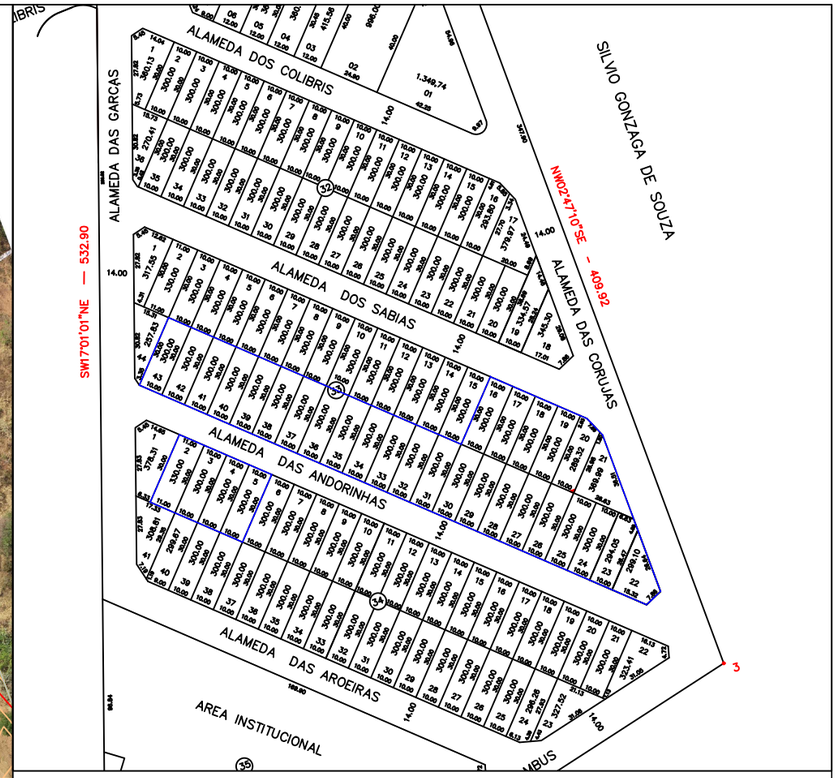

LOCALIZAÇÃO
ESC.: 1/2500

LEGENDA:

- POSTE
- MEIO FIO
- MURO
- CERCA
- PV

Levantamento Topográfico Planialtimétrico:

Realizado nas coordenadas planas UTM

Sistema de Referência SIRGAS 2000, FUSO 22 SUL

Meridiano Central: - 51°. LEVANTAMENTO 10–09–2024 / PROCESSAMENTO 10–10–2024

OBSERVAÇÕES:

Desenho elaborado tendo como base a planta urbanística apresentada pelo município de Rio Quente–GO.

Necessário a remoção do Poste localizado dentro do lote 2 Qd 34

LEVANTAMENTO TOPOGRÁFICO PLANIALTIMÉTRICO
ESC.: 1/1250

AGEHAB
Agência Goiana de Habitação

TOPOGRAFIA

LEVANTAMENTO PLANIALTIMÉTRICO CADASTRAL

ENDEREÇO: Alameda das Andorinhas,Alameda das C orujas, Alameda dos Sabiás Qd 33 lts 16 a 43, e Qd 34 lt 02 a 05 Módulo II-Loteamento Fauna II

PROPRIETÁRIO: AGÊNCIA GOIANA DE HABITAÇÃO - AGEHAB
CNPJ: 01.274.240/0001-47

AUTOR: ALEXANDRE ALVES BARBOSA
TECNÓLOGO EM AGRIMENSURA
CREA 1016435339/D-GO

CONTEÚDO:
- LEVANTAMENTO PLANIALTIMÉTRICO
- PLANTA DE LOCALIZAÇÃO

MUNICÍPIO: RIO QUENTE -GO

ÁREA DO TERRENO:	DESENHO:	ESCALA:	FOLHA:
16.793,00 m²	ALEXANDRE	Indicada	01/01
ART:	**PROGRAMA:** / **DATA:**	**FORMATO:**	
N°1020240294584	AUTOCAD - 2023 / OUT/2024	A3 (420x297mm)	

IMPORTANTE: ANTES DA EXECUÇÃO, VERIFICAR A COMPATIBILIDADE COM PROJETOS COMPLEMENTARES: EXECUTIVO, ESTRUTURAL, ELÉTRICO E HIDRÁULICO.